

# Schaffung von Wohnraum zur Anschlussunterbringung und zur Vermeidung von Obdachlosigkeit

Aktueller Stand/„Werkstattbericht“  
Sitzung des Gemeinderates am 04.10.2017

# Anschlussunterbringung - Nationalitäten

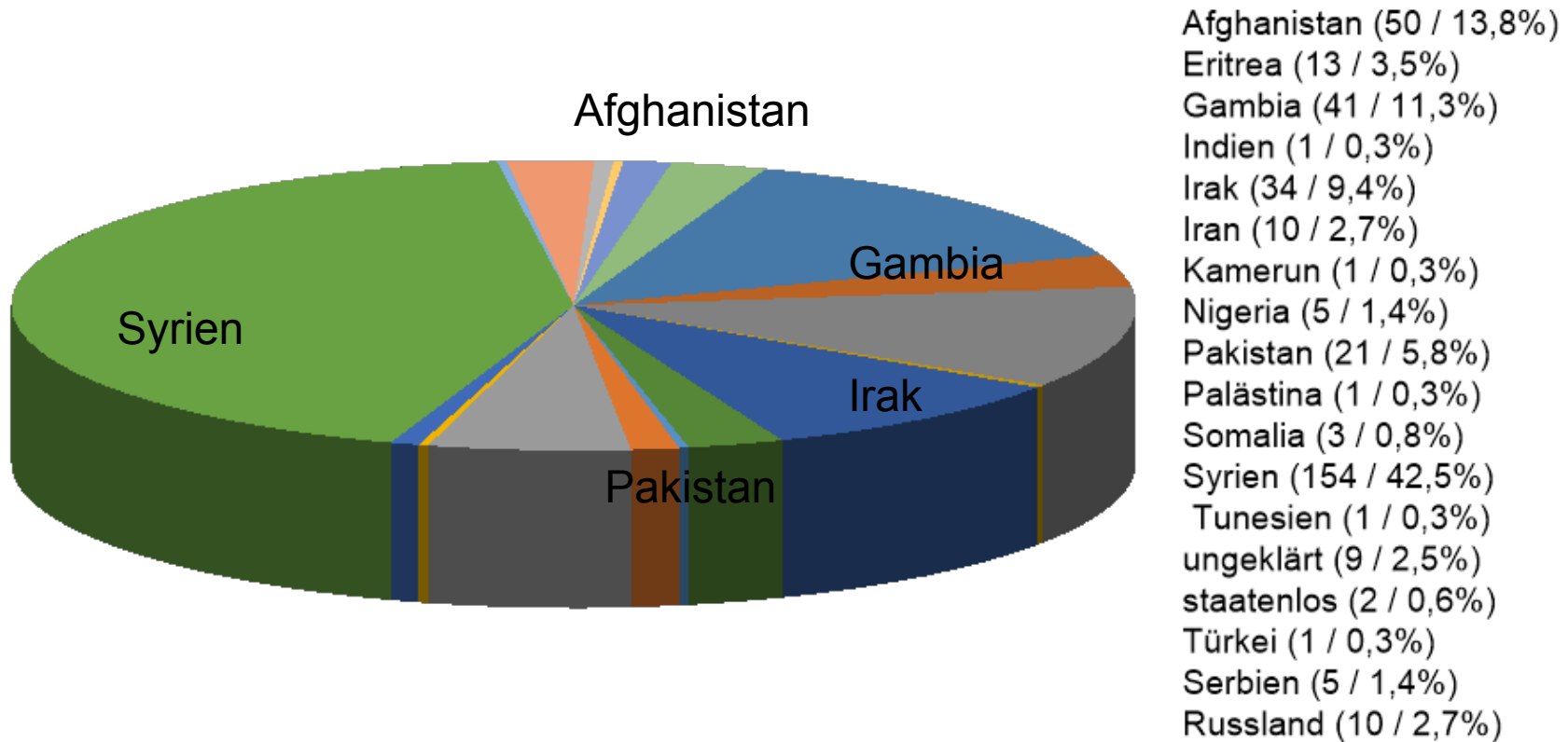

2015 – 2017

Stand 21.09.2017: 362 Personen

# Anschlussunterbringung - Status

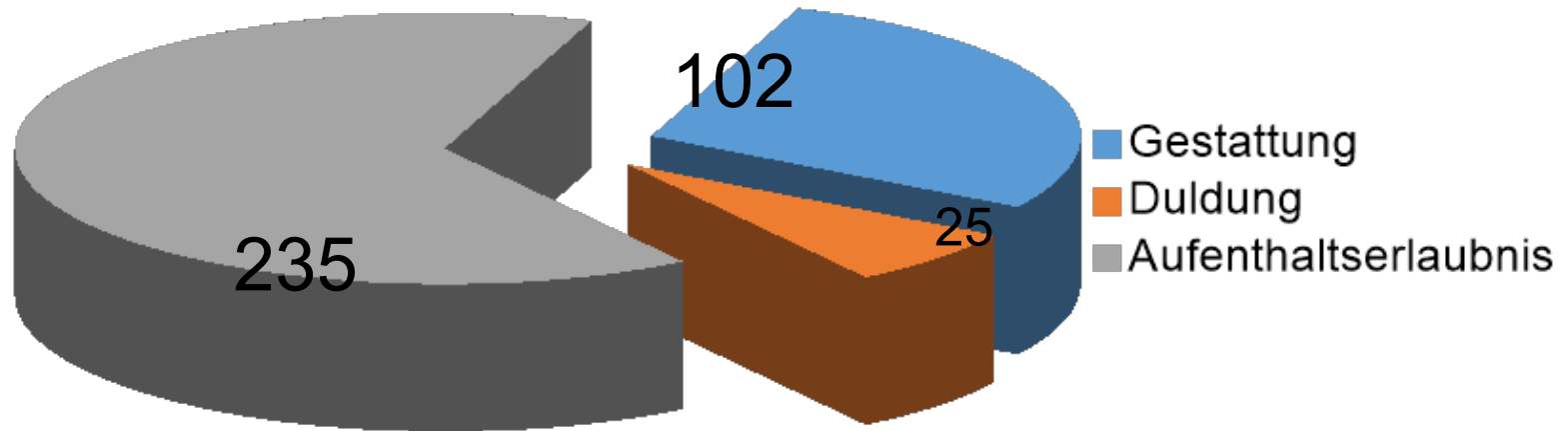

## Übersicht der Aufenthaltsarten im Ausländerrecht:

- Gestattung: Aufenthaltsnachweis während des laufenden Asylverfahrens
- Duldung: Person ist vollziehbar ausreisepflichtig. Es ist kein Aufenthaltstitel, sondern nur eine Aussetzung der Abschiebung.
- Aufenthaltserlaubnis: befristeter Aufenthaltstitel nach dem Aufenthaltsgesetz, z.B. bei Anerkennung als Flüchtling.

2015 – 2017

Stand 21.09.2017: 362 Personen

# Anschlussunterbringung - Status und Nationalitäten 2017

	Gestattung	Duldung	AE	Gesamt
Afghanistan	16	5	16	37
Eritrea	1		1	2
Gambia	33	6	2	41
Indien		1		1
Irak	4		9	13
Iran	3		4	7
Kamerun	1			1
Nigeria	3	2		5
Pakistan	13	7		20
Palästina			1	1
Somalia	1		2	3
Syrien	8		47	55
Tunesien		1		1
ungeklärt	1		3	4

191

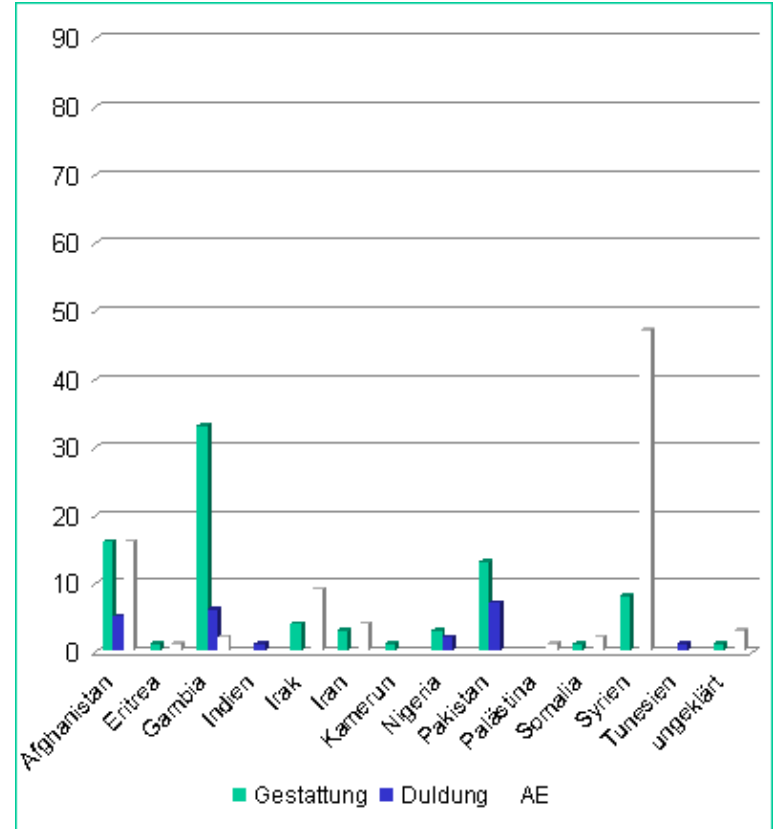

# Anschlussunterbringung - Status und Nationalitäten 2016

	Gestattung	Duldung	AE	Gesamt
Afghanistan	2		3	5
Eritrea		1	10	11
Irak			17	17
Iran		1	1	2
Pakistan			1	1
Russland	5			5
Serbien	4	1		5
Staatenlos			2	2
Syrien			89	89
Türkei	1			1
ungeklärt			5	5
				<b>143</b>

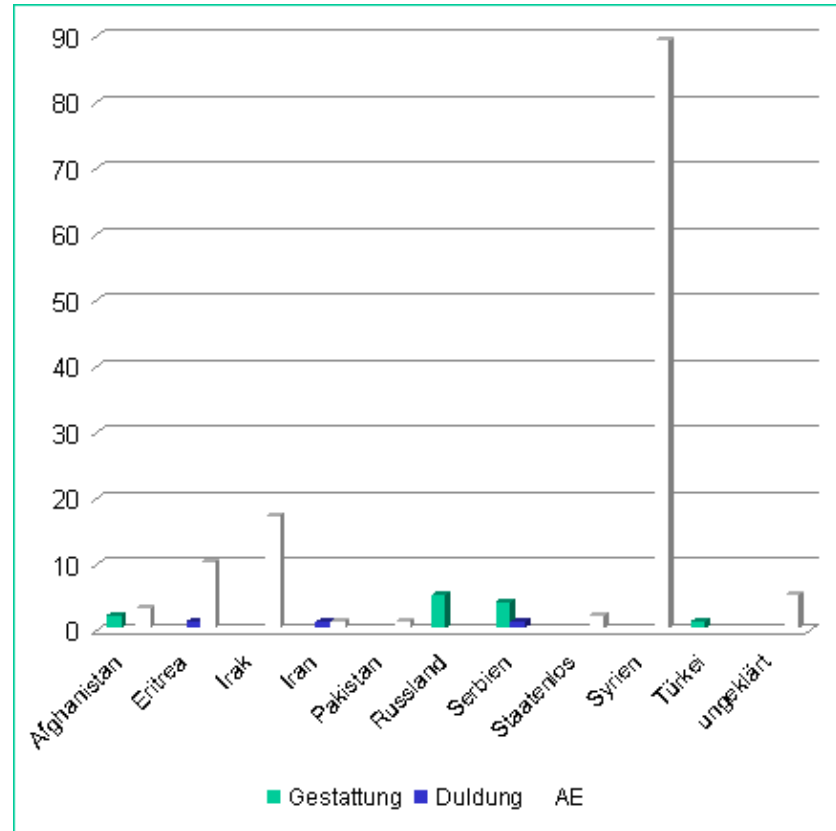

19 nicht auf Quote anrechenbar

# Anschlussunterbringung - Status und Nationalitäten 2015

	Gestattung	Duldung	AE	Gesamt
Afghanistan	1		7	8
Irak			4	4
Iran			1	1
Russland	5			5
Syrien			10	10
				<b>28</b>

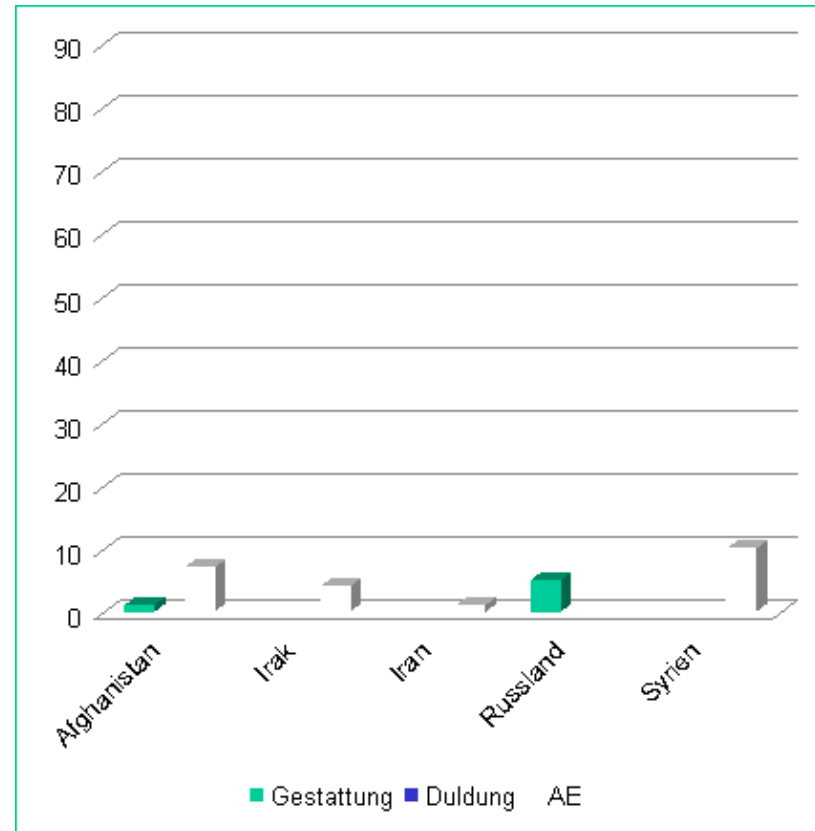

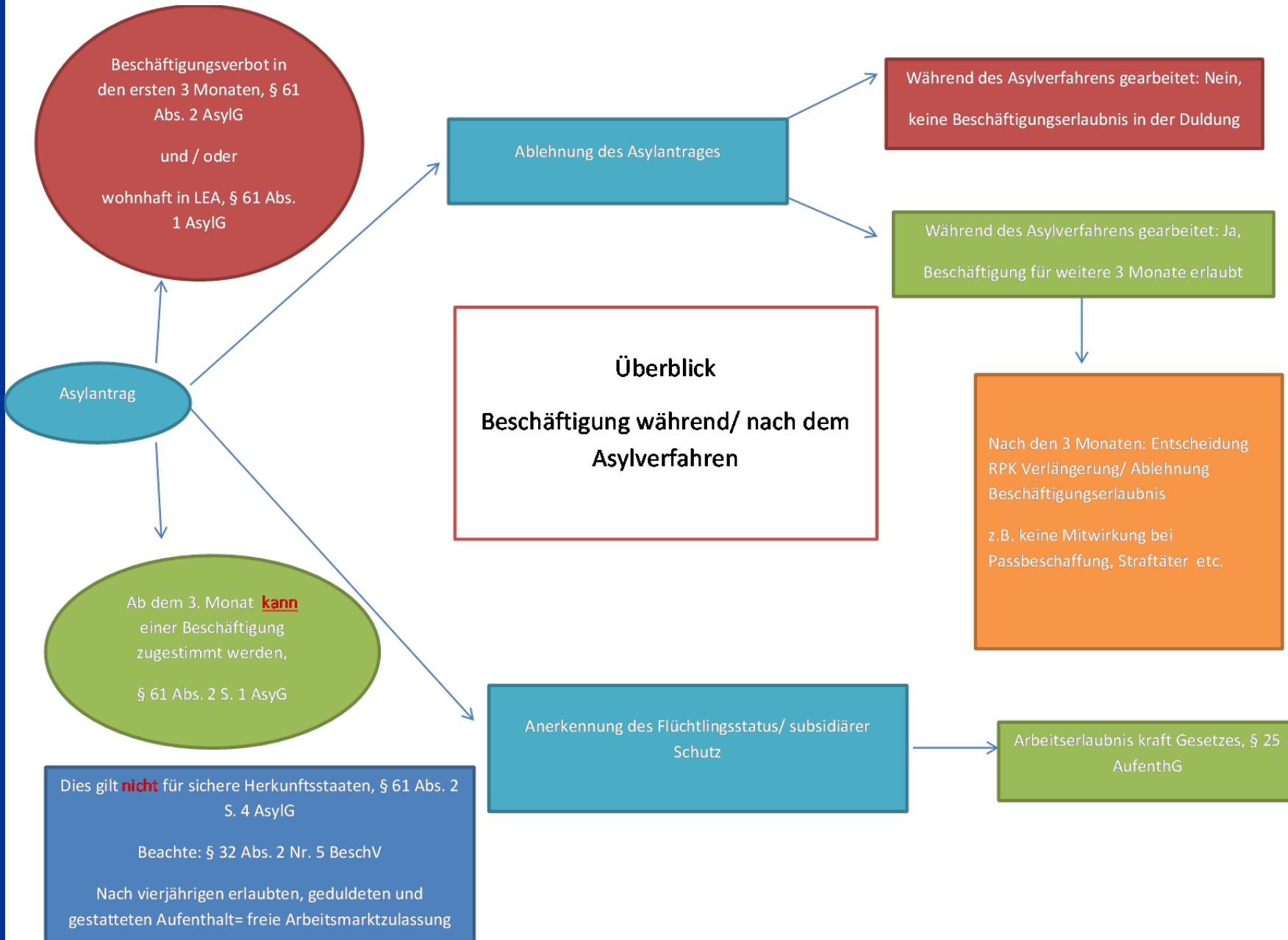

# Beschäftigungsmöglichkeiten bei der Stadt Kirchheim unter Teck

Möglichkeiten der Integration in der Stadtverwaltung Kirchheim unter Teck:

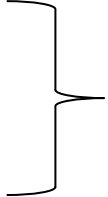
- Praktika
  - Ausbildung
  - Beschäftigungsverhältnis
- 
- Teilweise  
Arbeitsgenehmigungs-  
pflichtig

Allerdings:

Verwaltung ist an den **Grundsatz der Gleichbehandlung** gebunden.

Das heißt, dass der Flüchtling das „normale“ Bewerbungsverfahren wie jeder andere Bewerber durchlaufen muss. Eine sogenannte „Besserstellung“ aufgrund seines Status ist nicht möglich!

Hat er sich im Bewerbungsverfahren durchgesetzt, wird die Stadt Kirchheim unter Teck dem Flüchtling **individuelle Integrationsförderungsmaßnahmen** ermöglichen, z.B. vertiefende VHS-Sprachkurse während der Ausbildung bzw. im Beschäftigungsverhältnis.



# Beschäftigungsmöglichkeiten bei der Stadt Kirchheim unter Teck

## Schwierigkeiten innerhalb des Bewerbungsverfahrens:

- Die deutsche Sprache
- Die Anerkennung der ausländischen Abschlüsse/Ausbildungen in Deutschland

# Pakt für Integration - Zwei Säulen

## Förderprogramme

Kernstück: Förderung  
Integrationsmanagement

- 2017: 58 Millionen €
- 2018: 58 Millionen €

## Integrationslastenausgleich

- 2017: 90 Millionen €
- 2018: 90 Millionen €

# Integrationsmanagement

## Integrationsmanager/Innen

- Soziale Beratung und Begleitung

Handlungsfelder:

- Hilfestellung beim Umgang mit Behörden und Institutionen
  - Bereitstellung und Vermittlung notwendiger Informationen
  - Krisenintervention und Konfliktmanagement
  - Verweisberatung über Integrationshilfe des Jobcenters und Arbeitsagentur
  - Verweisberatung im Bereich Integration durch Bildung
- Stellenschlüssel noch unklar. Löst die Finanzierung der Stellen „Soziale Betreuung in der Anschlussunterbringung“ über den Landkreis Esslingen vorübergehend ab.
  - Stadt Kirchheim unter Teck 2017:
    - 150% Stellenanteile Bereich Soziale Betreuung
    - 50% Stellenfinanzierung Soziale Betreuung bei chai

# Koordinationsstelle für ehrenamtliche Flüchtlingshilfe

- Angesiedelt beim Fachdienst Jugend Bildung Migration der Bruderhausdiakonie im Auftrag der Stadtverwaltung und bei der Abteilung Soziales.
- **Ziel: Verbesserung der Lebenssituation geflüchteter Menschen durch Koordination der ehrenamtlichen Aktivitäten.**
- Die Stelle...
  - gewinnt, berät, vermittelt und begleitet Ehrenamtliche
  - bündelt und kanalisiert Informationen
  - bildet Schnittstellen zwischen Ehrenamt und Hauptamt
  - arbeitet an der Weiterentwicklung unter Berücksichtigung sich verändernder Bedingungen, z.B. von der Erst- zur Anschlussunterbringung
  - ermittelt Bedarfe und entwickelt passende Einsatzfelder

# Kooperations- und Netzwerkpartner der Koordinationsstelle

- Stadtverwaltung
- Bruderhausdiakonie
- Landratsamt Esslingen
- Arbeitskreis Asyl
- Ehrenamtliche
- Und Organisationen von/mit Ehrenamtlichen
- Fachstelle Bürgerengagement
- Sozialer Dienst in GU, AU und SDK
- Integrationsbeauftragte
- CHAI
- AWO
- Geflüchtete
- Kirchen
- Diakonische Bezirksstelle
- FachkollegInnen

## Netzwerke:

- FlinK
- Netzwerk BE
- CHAI-Team
- KoordinatorInnen Bruderhausdiakonie
- KoordinatorInnen auf Landkreis-Ebene
- KAG Flüchtlingshilfe im Landratsamt Esslingen

# Was leistet die Koordinationsstelle in der Ehrenamtlichen Flüchtlingshilfe?

Für Einzelne:

- Feste Ansprechpartner, die sich im Feld der Flüchtlingshilfe parteilich für Engagierte und ihre Belange einsetzen
- Professionelle BE-Koordination mit den Aufgaben:
  - Gewinnung, Beratung, Vermittlung
  - Qualifizierung, Begleitung, Beteiligung
  - Wertschätzung und Anerkennung
- Clearing und Konfliktmanagement, Vermittlung zwischen Hauptamtlichen und Ehrenamtlichen
- Öffentlichkeitsarbeit und
- Einsatz für gute Rahmenbedingungen

# Was leistet die Koordinationsstelle in der Ehrenamtlichen Flüchtlingshilfe?

Für Geflüchtete:

- Erweiterter Beratungsansatz mit Vermittlung hilfreicher unterstützender ehrenamtlicher Angebote
- Beratung und Vermittlung für eigenes Engagement

# Koordinationsstelle

## - Daten, Fakten, Meilensteine

- Aktuell sind etwa **271** Menschen in der Flüchtlingshilfe engagiert
- Im Jahr 2017 konnten **31** neue Engagierte gewonnen werden
- Der Newsletter erscheint 3 Mal im Monat und erreicht etwa **500** LeserInnen (Engagierte, Interessierte und Hauptamtliche)

### Beispiele:

- 25.11.2016: Dankeschön-Abend im „Offenen Rathaus“
- 13.04.2017 und 11.05.2017:  
Infostand zur Akquise mit Plakatierung und begleitender Pressearbeit
- 13.05.2017: Basisschulung für neue Engagierte
- 13.09.2017: Start einer neuen Supervisionsgruppe





**Samstag, 21. Oktober 2017**

**10-12 Uhr**

Gemeinsamer Infostand von Koordinationsstelle,  
Integrationsrat und Wohnraumakquise  
unter den Rathausarkaden

# Stadt Kirchheim unter Teck

	<u>Ziel Ende 17</u> lt. LRA 15.02.17	<u>Ziel Ende 18</u> lt. LRA 15.02.17	<u>Ziel Ende 19</u> lt. LRA 15.02.17	<u>Ziel Ende 20</u> lt. LRA 15.02.17	Stand 27.09.2017
Bedarf Anschlußunterbringung Summe	196	200	122	79	
Unterbringung in angemieteten Wohnungen (aktuell in Verhandlungen)	70				Gespräche mit weiteren Investoren werden geführt.
Plätze in städtischen Wohnungen	72	6	30	64	
privater Wohnungsmarkt	60	0	0	0	
Hafenkäs					bezogen
Dreschplatz in Lindorf		44			Beschlossen, Bau ab 1.1.18
Bolzplatz Jesingen		68			im Bau
Klosterwiese		68			im Bau
Bolzplatz Kitteneshalde		22			Baubeschluß TA-UA 22.06
Schaffhof IV			68		B-Plan im Verf.
Ginsterweg Ötlingen		22			B-Plan im Verf.
Alte Kirchheimer Straße Nabern			44		naturchutzr. Prüfung
n.n.			44		
n.n.				68	
ex zu den Schaffhofäckern					
Anzahl Unterbringungsplätze	202	230	186	132	
offener Bedarf	-6	-30	-64	-53	

# Stand der Neubauten - Standorte mit Baubeschluss

Hafenkäs • bezogen seit 01.07.2017



Jesingen • Baubeginn: KW 50/2016  
• Rohbauarbeiten: seit März 2017  
• Fertigstellung: Frühjahr 2018



Klosterwiese • Baubeginn: KW 50 / 2016  
• Rohbauarbeiten: ab Mai 2017  
• Terminverzögerung durch  
Gewerk Zimmerarbeiten  
• Fertigstellung: Mai 2018  
• Bezug: ab Juni 2018



# Stand der Neubauten

## - Standorte mit Baubeschluss

- Kitteneshalde
- Ein Gebäude zweigeschossig
  - Baubeginn Rohbauarbeiten: Mitte Oktober 2017
  - Fertigstellung und Bezug: Sommer 2018



- Lindorf
- Zwei Gebäude zweigeschossig
  - Beabsichtigter Baubeginn: Januar 2018
  - Fertigstellung: Ende 2018

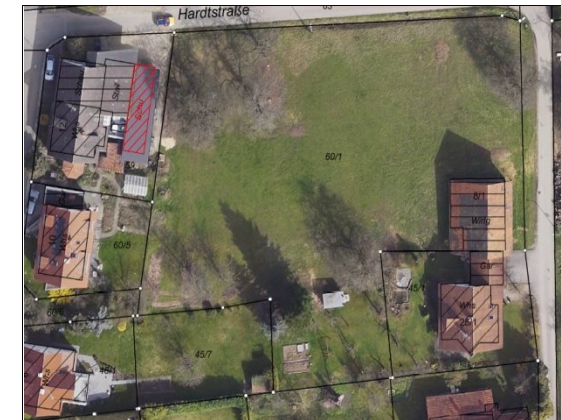

# Stand der Neubauten

## - Weitere geplante Standorte

Schafhof IV

- Auslegungsbeschluss: April 2018  
(Artenschutzrechtliches Gutachten ist in Bearbeitung)

Alte Kirchheimer  
Straße (Nabern)

- Natura 2000-Vorprüfung beim Landratsamt eingereicht
- Aufstellung Bebauungsplan  
(Artenschutzrechtliches Gutachten ist in Auftrag gegeben)

Ginsterweg

- Auslegungsbeschluss: voraussichtlich  
Dezember 2017

An allen Standorten artenschutzrechtliche Prüfungen durch externes Büro.

Weitere Standorte für 2018 ff. in Vorbereitung. Ggf. Bau durch Dritte